༄༅།།བོད་ཀྱི་རིང་བསྲུན་དབེ་ཚོགས་ལྷེ་གནས།།

Tibetan Buddhist Resource Center

Text Scan Input Form - Title Page

Work:	W3CN2546	***ImageGroup:***	I3CN2549
LCCN:	n/a	***ISBN:***	n/a

Title:	སྨུག་རོང་སྙིང་རི་གྲོང་རུ་འུར་ས་རིས་བ་ཚང་གི་བོན་གྱི་ཡིག་རྙིང་བྲིས་མ་ཕྱོགས་བསྡེབས། smug rong snying ri grong ru 'ur sa ris ba tshang gi bon gyi yig rnying bris ma phyogs bsdebs/
Author:	n/a
Descriptor:	n/a
Original Publication:	n/a;n/a
Place:	[s.l.]
Publisher:	[s.n.]
Date:	[n.d.]
Volume:	2
Total Volumes:	20
TBRC Pages:	2
Introductory Pages:	n/a
Text Pages:	n/a
Scanning Information:	Scanned at Tibetan Buddhist Resource Center, 1430 Massachusetts Ave, 5th Floor, Cambridge, Mass. 02138. Comments: 3/2016

ཨཨ། ཐུབ་པའི་དབང་པོ་ཡབ་ལྷ་ཡི།
ཞིང་ཁམས་གཞན་དག་ཏུ་ཡང་ནི།
རྣམ་པ་ཐམས་ཅད་མཁྱེན་པ་ཡི།
ཡེ་ཤེས་ཐོབ་ཕྱིར་བྱང་ཆུབ་སེམས།
དཔའ་ཡང་དག་པར་འགྲུབ་པར་ཤོག།
ཐུབ་པའི་དབང་པོ་ཡབ་ལྷ་ཡི།
ཞིང་ཁམས་གཞན་དག་ཏུ་ཡང་ནི།
ཐེག་པ་ཆེན་པོ་ཐམས་ཅད་ཀྱི།
ཡེ་ཤེས་ཐོབ་ཕྱིར་བྱང་ཆུབ་སེམས།
དཔའ་ཡང་དག་པར་འགྲུབ་པར་ཤོག།
ཐུབ་པའི་དབང་པོ་ཡབ་ལྷ་ཡི།
ཞིང་ཁམས་གཞན་དག་ཏུ་ཡང་ནི།
ཐེག་པ་ཆེན་པོ་ཐམས་ཅད་ཀྱི།
ཡེ་ཤེས་ཐོབ་ཕྱིར་བྱང་ཆུབ་སེམས།
དཔའ་ཡང་དག་པར་འགྲུབ་པར་ཤོག།
ཨཨ།

ॐ ह्रीं श्रीं वृषभनाथाय नमः।
ॐ ह्रीं अर्हं अजितनाथाय नमः।
ॐ ह्रीं अर्हं संभवनाथाय नमः।
ॐ ह्रीं अर्हं अभिनंदननाथाय नमः।
ॐ ह्रीं अर्हं सुमतिनाथाय नमः।
ॐ ह्रीं अर्हं पद्मप्रभाय नमः।
ॐ ह्रीं अर्हं सुपार्श्वनाथाय नमः।
ॐ ह्रीं अर्हं चंद्रप्रभाय नमः।
ॐ ह्रीं अर्हं पुष्पदंतनाथाय नमः।
ॐ ह्रीं अर्हं शीतलनाथाय नमः।

ॐ ह्रीं श्रीपुष्पाकेशकाक्षेमाभगति
गतिकाक्षेमा। क्षैंत्रीपुष्पोपुष्पा
क्षेंक्षेमाभगदक्षेमा। रंवीर्क्षेमाक्षी:।
ॐस्वाहाक्षेमा:। पुष्पाभक्तिक:।
पुष्पाभोपुष्पाकाभगिकाक्षेमाक्षेमिनी
क्षेमाक्षैंक्षेमाक्षेमाक्षेमाक्षेमाक्षेमाक्षेमा
क्षैंक्षेंस्वा॥

ॐ ह्रीं श्रीं क्लीं ब्लूं सः जलदेवताभ्यो नमः
ॐ ह्रीं श्रीं क्लीं ब्लूं सः स्थलदेवताभ्यो नमः
ॐ ह्रीं श्रीं क्लीं ब्लूं सः अन्तरिक्षदेवताभ्यो नमः
ॐ ह्रीं श्रीं क्लीं ब्लूं सः सर्वदेवताभ्यो नमः
ॐ ह्रीं श्रीं क्लीं ब्लूं सः सर्वग्रहेभ्यो नमः
ॐ ह्रीं श्रीं क्लीं ब्लूं सः सर्वनक्षत्रेभ्यो नमः
ॐ ह्रीं श्रीं क्लीं ब्लूं सः सर्वराशिभ्यो नमः
ॐ ह्रीं श्रीं क्लीं ब्लूं सः सर्वयोगिनीभ्यो नमः
ॐ ह्रीं श्रीं क्लीं ब्लूं सः सर्वक्षेत्रपालेभ्यो नमः
ॐ ह्रीं श्रीं क्लीं ब्लूं सः सर्वदिग्पालेभ्यो नमः

ॐ ह्रीं अर्हं असिआउसा नमः
ॐ ह्रीं अर्हं असिआउसा
अनुष्ठानादहिंसा लभाते
हिंसाग्नीतैः मुक्तमात्मभिः
नष्टेनाबलकर्मणः नष्टेनाधो
मुनेरपीनाशेनेतेन वो
क्रियात्रिलोकीनाथत्वमनुत्तरं

ॐ ह्रीं नमो अरहंताणं ह्रीं नमो सिद्धाणं ह्रीं नमो आयरियाणं ह्रीं नमो उवज्झायाणं ह्रीं नमो लोए सव्वसाहूणं ह्रीं नमो नाणस्स ह्रीं नमो दंसणस्स ह्रीं नमो चरित्तस्स ह्रीं नमो तवस्स ह्रीं नमो गोयमस्स ह्रीं नमो जिणधम्मस्स ह्रीं नमो संघस्स ह्रीं नमो सुयदेवयाए ह्रीं नमो जक्खस्स ह्रीं नमो भगवईए ह्रीं नमो वइरसामिस्स ह्रीं नमो जंबुसामिस्स ह्रीं नमो पभवसामिस्स ह्रीं नमो सिज्जंभवसामिस्स ह्रीं नमो जसभद्दसामिस्स ह्रीं नमो संभूयविजयसामिस्स ह्रीं नमो भद्दबाहुसामिस्स ह्रीं नमो थूलभद्दसामिस्स ह्रीं नमो अज्जमहागिरिसामिस्स ह्रीं नमो अज्जसुहत्थिसामिस्स ह्रीं नमो गुणसुंदरसूरिस्स ह्रीं नमो कालगसूरिस्स ह्रीं नमो सागरसूरिस्स ह्रीं नमो सिरिरेवईनक्खत्तस्स ह्रीं नमो सिरिसिरिवंतस्स ह्रीं नमो सिरिधम्मघोसस्स ह्रीं नमो सिरिसोमसूरिस्स ह्रीं नमो सिरिजयमित्तसूरिस्स ह्रीं नमो सिरिविजयसेणसूरिस्स ह्रीं नमो सिरिदेवसूरिस्स ह्रीं नमो सिरिसिद्धसेणदिवायरसूरिस्स ह्रीं नमो सिरिवुड्ढवाइसूरिस्स ह्रीं नमो सिरिमाणदेवसूरिस्स ह्रीं नमो सिरिमाणतुंगसूरिस्स ह्रीं नमो सिरिजयदेवसूरिस्स ह्रीं नमो सिरिविक्कमसूरिस्स ह्रीं नमो सिरिनरसिंहसूरिस्स ह्रीं नमो सिरिसमुद्दसूरिस्स ह्रीं नमो सिरिमाणदेवसूरिस्स ह्रीं नमो सिरिविबुहसूरिस्स ह्रीं नमो सिरिजयाणंदसूरिस्स ह्रीं नमो सिरिहरिभद्दसूरिस्स ह्रीं नमो सिरिपरमदेवसूरिस्स ह्रीं नमो सिरिनेमिचंदसूरिस्स ह्रीं नमो सिरिउज्जोयणसूरिस्स ह्रीं नमो सिरिवद्धमाणसूरिस्स ह्रीं नमो सिरिजिणेसरसूरिस्स ह्रीं नमो सिरिबुद्धिसागरसूरिस्स ह्रीं नमो सिरिजिणचंदसूरिस्स ह्रीं नमो सिरिअभयदेवसूरिस्स ह्रीं नमो सिरिजयतिलयसूरिस्स ह्रीं नमो सिरिविजयसेणसूरिस्स ह्रीं नमो सिरिदेवभद्दसूरिस्स ह्रीं नमो सिरिविजयचंदसूरिस्स ह्रीं नमो सिरिजिणेसरसूरिस्स ह्रीं नमो सिरिजिणपतिसूरिस्स ह्रीं नमो सिरिपेमचंदसूरिस्स ह्रीं नमो सिरिजिणेसरसूरिस्स ह्रीं नमो सिरिसंघतिलयसूरिस्स ह्रीं नमो सिरिसोमतिलयसूरिस्स ह्रीं नमो सिरिदेवसुंदरसूरिस्स ह्रीं नमो सिरिसोमसुंदरसूरिस्स ह्रीं नमो सिरिमुणिसुंदरसूरिस्स ह्रीं नमो सिरिरयणसेहरसूरिस्स ह्रीं नमो सिरिलक्खमिसागरसूरिस्स ह्रीं नमो सिरिसुमतिसाहुसूरिस्स ह्रीं नमो सिरिहेमविमलसूरिस्स ह्रीं नमो सिरिआणंदविमलसूरिस्स ह्रीं नमो सिरिविजयदाणसूरिस्स ह्रीं नमो सिरिविजयहीरसूरिस्स ह्रीं नमो सिरिविजयसेणसूरिस्स ह्रीं नमो सिरिविजयदेवसूरिस्स ह्रीं नमो सिरिविजयसिंहसूरिस्स ह्रीं नमो सिरिविजयप्पभसूरिस्स ह्रीं नमो सिरिभानुचंदगणिस्स ह्रीं नमो सिरिसिद्धिचंदगणिस्स ह्रीं नमो सिरिभानुचंदगणिस्स ह्रीं नमो सिरिसहजकीर्तिगणिस्स ह्रीं नमो सिरिविजयराजगणिस्स ह्रीं नमो सिरिविजयदेवगणिस्स ह्रीं नमो सिरिविजयसिंहगणिस्स ह्रीं नमो सिरिविजयप्रभगणिस्स ह्रीं नमो सिरिउदयचंदगणिस्स ह्रीं नमो सिरिवीरचंदगणिस्स ह्रीं नमो सिरिज्ञानसागरगणिस्स ह्रीं नमो सिरिज्ञानविमलगणिस्स ह्रीं नमो सिरिहंसरत्नगणिस्स ह्रीं नमो सिरिदेवचंदगणिस्स ह्रीं नमो सिरिज्ञानचंदगणिस्स ह्रीं नमो सिरिमुक्तिचंदगणिस्स ह्रीं नमो सिरिरूपचंदगणिस्स ह्रीं नमो सिरिक्षमाकल्याणगणिस्स ह्रीं नमो सिरिमोहनलालगणिस्स ह्रीं नमो सिरिमणिलालगणिस्स ह्रीं नमो सिरिहेमचंदगणिस्स ह्रीं नमो सिरिअमरचंदगणिस्स ह्रीं नमो सिरिभक्तिलालगणिस्स ह्रीं नमो सिरिउदयचंदगणिस्स ह्रीं नमो सिरिबुद्धिचंदगणिस्स ह्रीं नमो सिरिसुखसागरगणिस्स ह्रीं नमो सिरिरूपविजयगणिस्स ह्रीं नमो सिरिभक्तिविजयगणिस्स ह्रीं नमो सिरिकीर्तिविजयगणिस्स ह्रीं नमो सिरिविबुधविजयगणिस्स ह्रीं नमो सिरिवृद्धिविजयगणिस्स ह्रीं नमो सिरिहंसविजयगणिस्स ह्रीं नमो सिरिसिद्धिविजयगणिस्स ह्रीं नमो सिरिकेसरविजयगणिस्स ह्रीं नमो सिरिपद्मविजयगणिस्स ह्रीं नमो सिरिरूपविजयगणिस्स ह्रीं नमो सिरिजसविजयगणिस्स ह्रीं नमो सिरिमंगलविजयगणिस्स ह्रीं नमो सिरिप्रेमविजयगणिस्स ह्रीं नमो सिरिहेमेंद्रविजयगणिस्स ह्रीं नमो सिरिकल्पतरुविजयगणिस्स ह्रीं नमो सिरिदक्षविजयगणिस्स ह्रीं नमो सिरिकलापूर्णविजयगणिस्स ह्रीं नमो सिरिकलाप्रभविजयगणिस्स ह्रीं नमो सिरिजिनेंद्रविजयगणिस्स ह्रीं नमो सिरिगुणरत्नविजयगणिस्स ह्रीं नमो सिरिभद्रंकरविजयगणिस्स ह्रीं नमो सिरिविनयभद्रविजयगणिस्स ह्रीं नमो सिरिधर्मधुरंधरविजयगणिस्स ह्रीं नमो सिरिधर्मजितविजयगणिस्स ह्रीं नमो सिरिधर्मघोषविजयगणिस्स ह्रीं नमो सिरिभुवनभानुविजयगणिस्स ह्रीं नमो सिरिपद्मसेनविजयगणिस्स ह्रीं नमो सिरिपद्मकीर्तिविजयगणिस्स ह्रीं नमो सिरिपद्मसुंदरविजयगणिस्स ह्रीं नमो सिरिपद्मरत्नविजयगणिस्स ह्रीं नमो सिरिपद्मविनय

ॐ ह्रीं श्रीं अर्हं नमः
ह्रीं णमो अरिहंताणं।
ह्रीं णमो सिद्धाणं। ह्रीं णमो
आयरियाणं। ह्रीं णमो
उवज्झायाणं। ह्रीं णमो लोए
सव्वसाहूणं। एसो पंचणमोक्कारो
सव्वपावप्पणासणो।।

ཨཱཿ ཤྲཱི་ཨཱརྱ་ཨ་ཝ་ལོ་ཀི་ཏེ་ཤྭ་
ར་ཡ་ནཱ་མ་ཨ་ཏི་ཤཱ་ནྟ་ཤཱ་ནྟ་ཏ་ར་
ཏ་ཏ་ཏ་ཏ་ཏ་ཏ་ཏ་ཏ་ཏ་ཏ་ཏ་ཏ་ཏ་ཏ

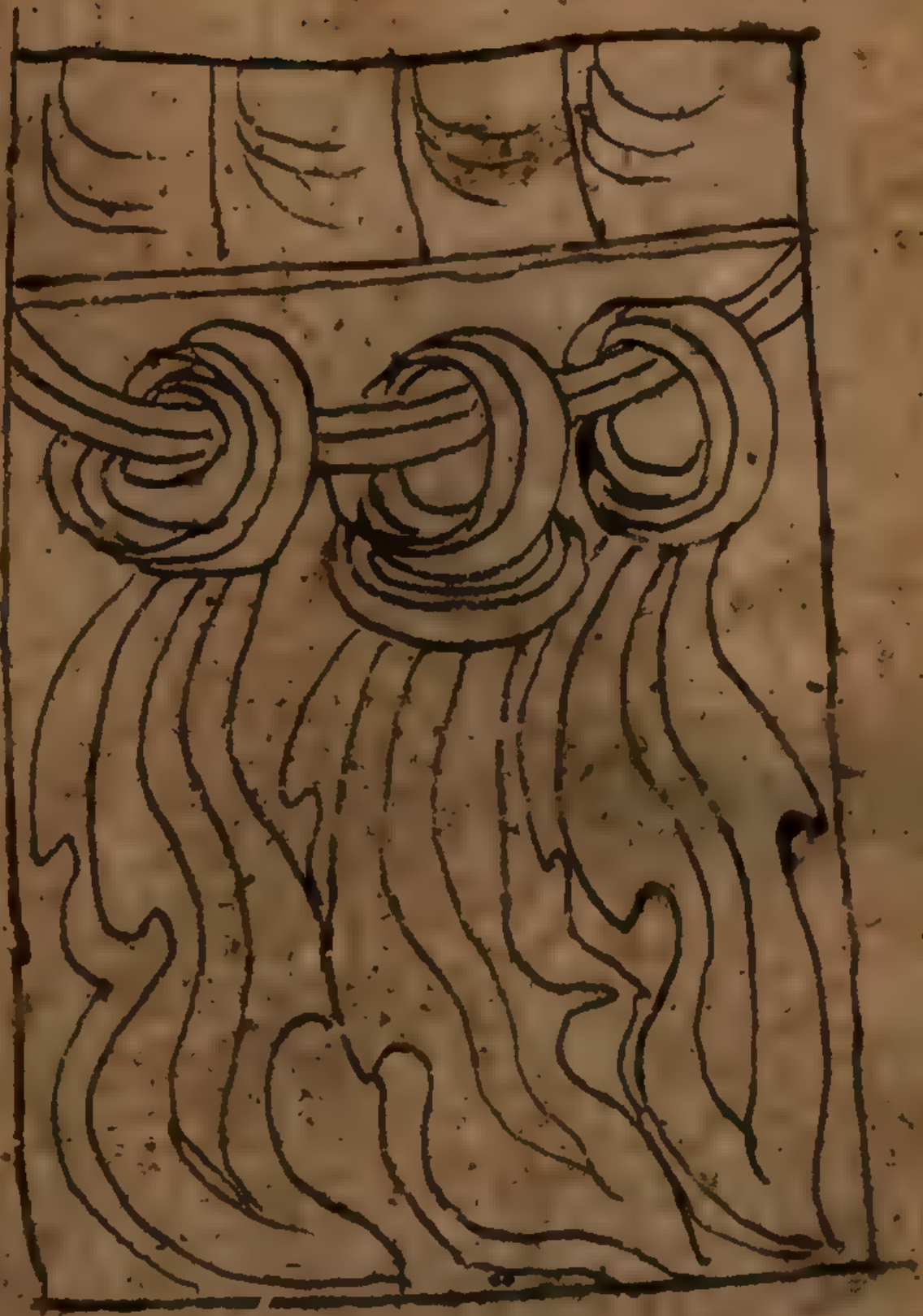

ॐ लोकेश्वराय स्वाहा

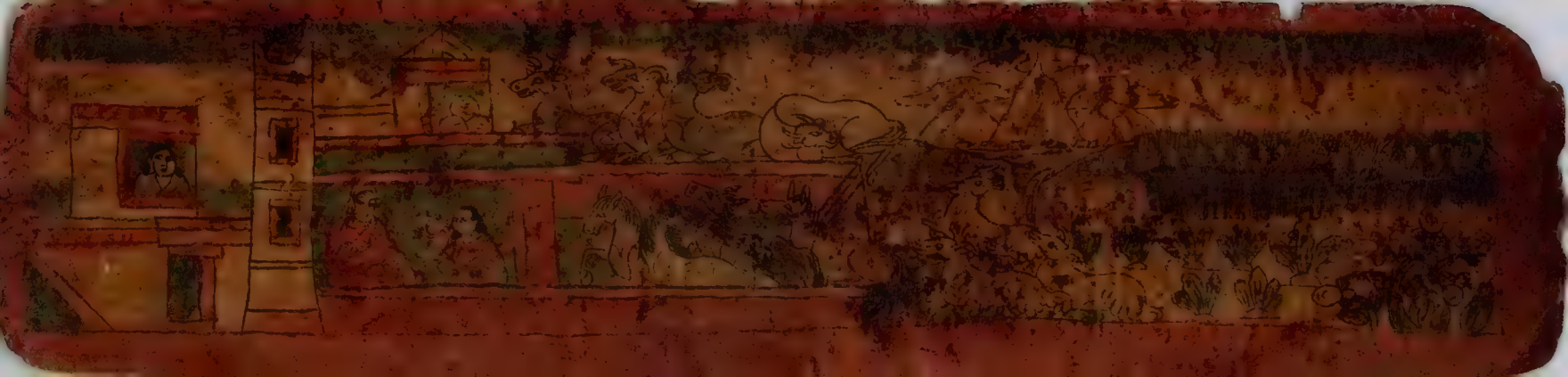

ཤེས་རབ་སྙིང་པོ།

ཀཱཡ་བཛྲཱ་ཡཱ།

ཞེས་བཤད་པ།

ཞེས་བཤད་པའོ། ། གཉིས་པ།

পরাণ

SHIELD
SHIELD

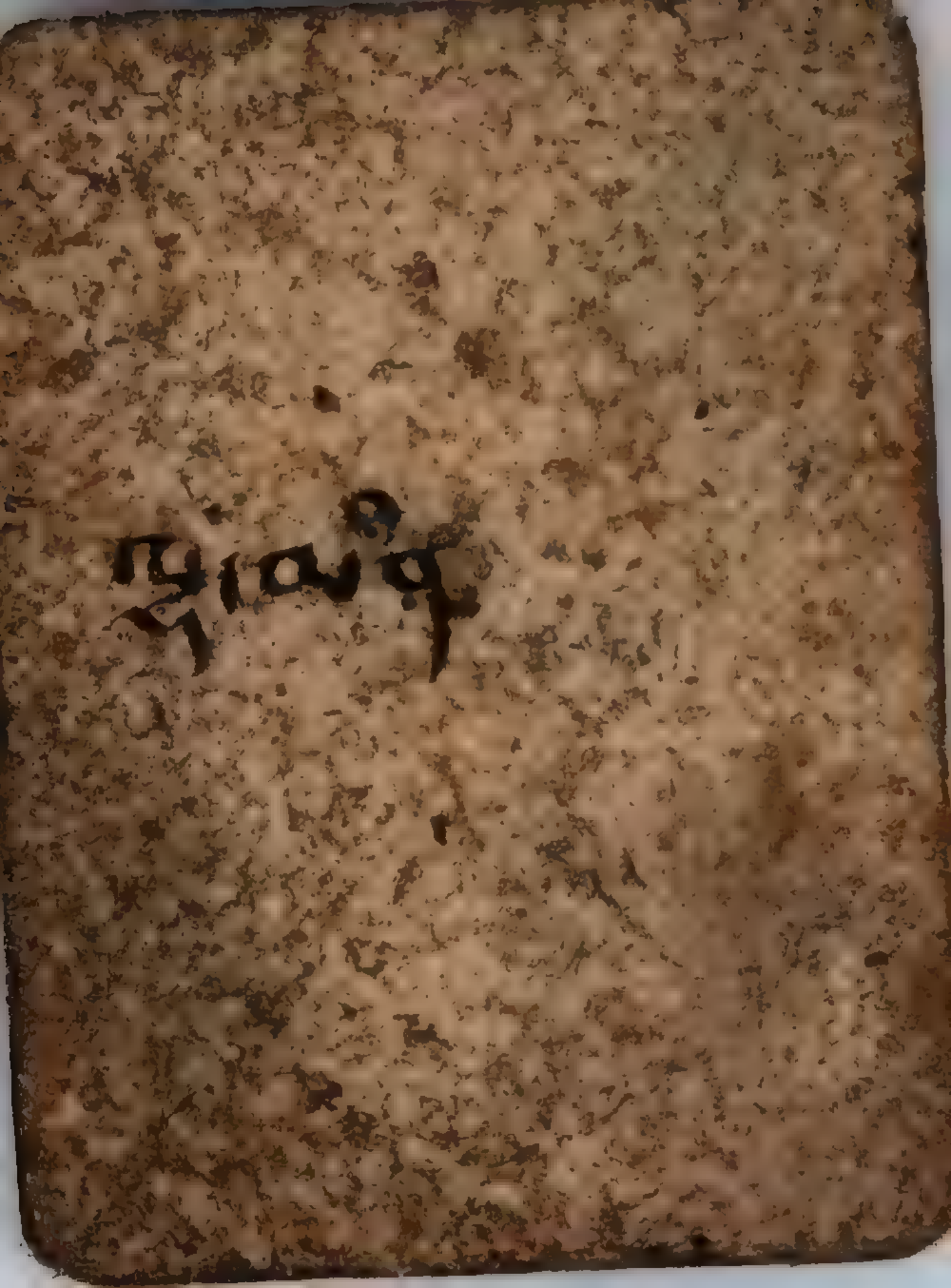

Gnothi

ཡིག་ཆ།

॥पुराण॥

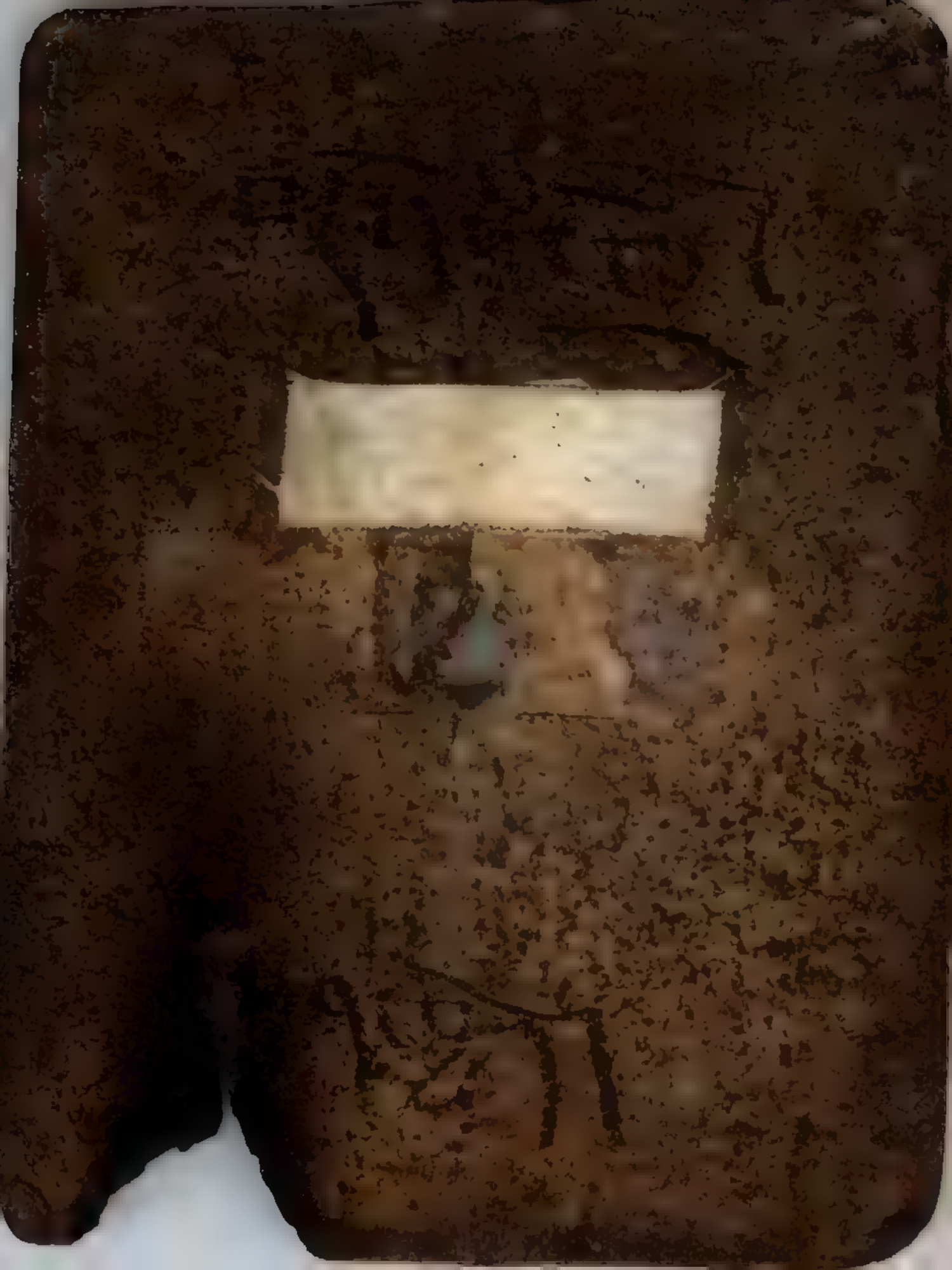

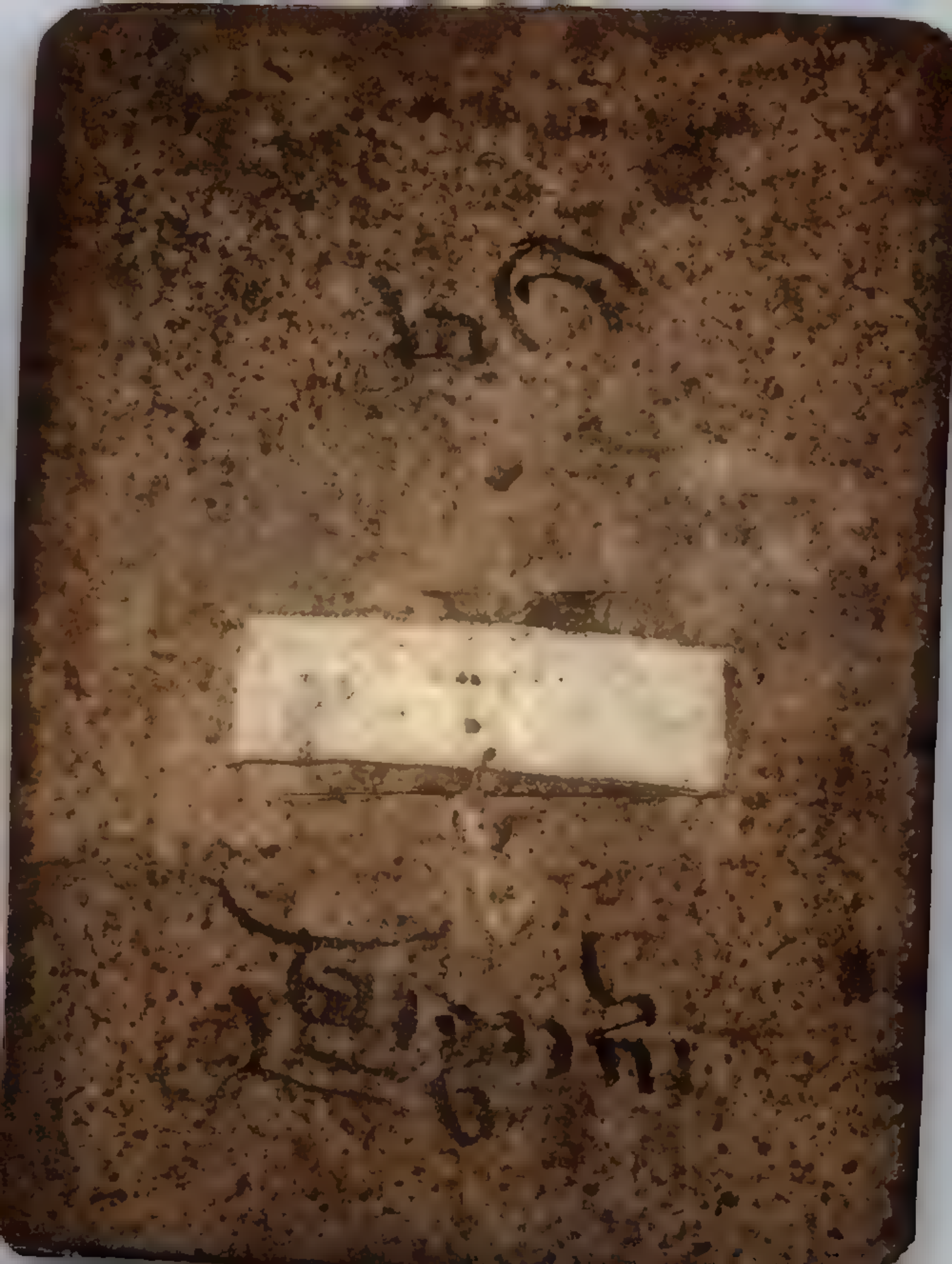

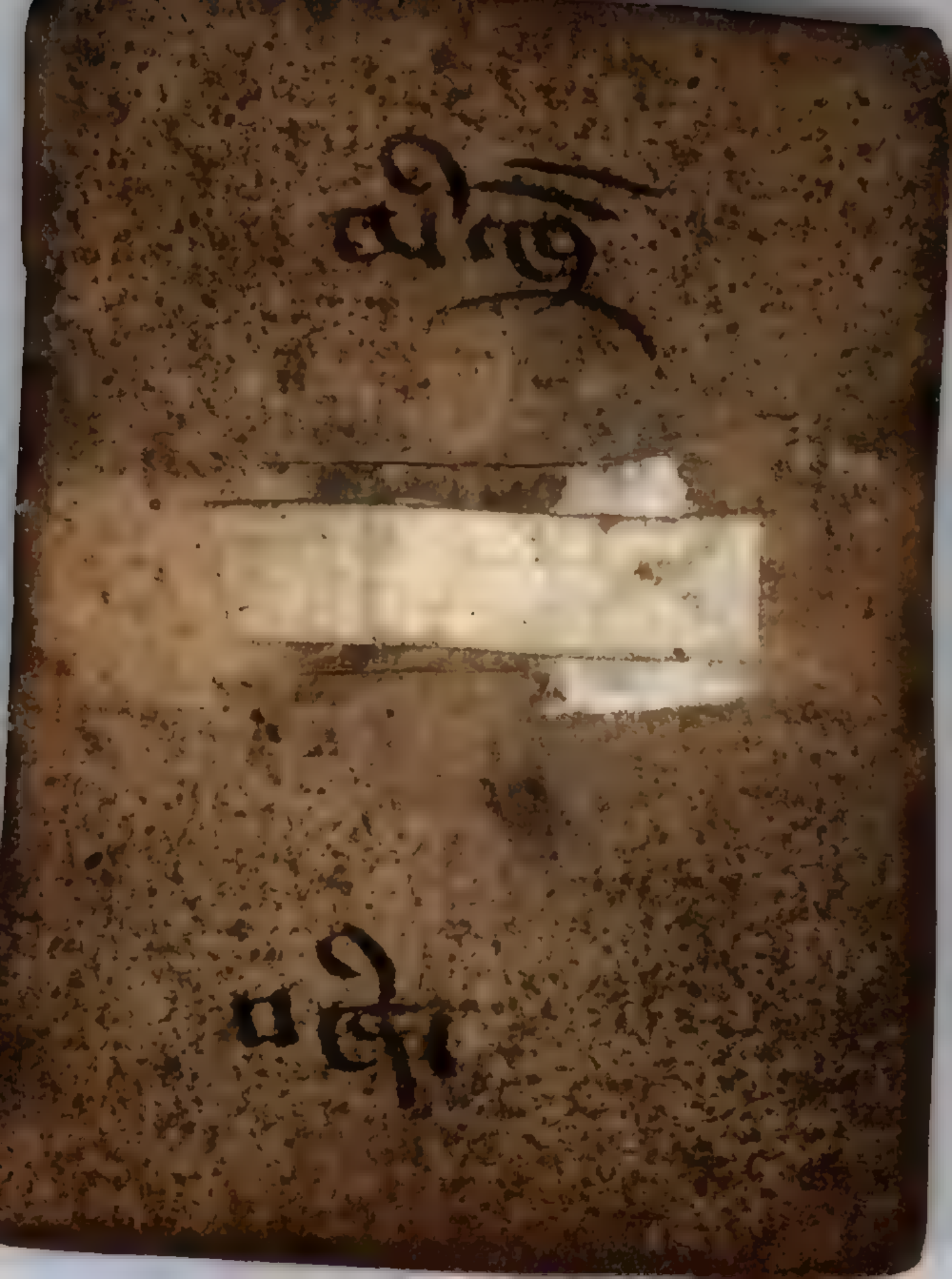

पुष्पांजलि

श्रीवाचस्पत्यम्

[redacted]

पार्श्वीय

Manual

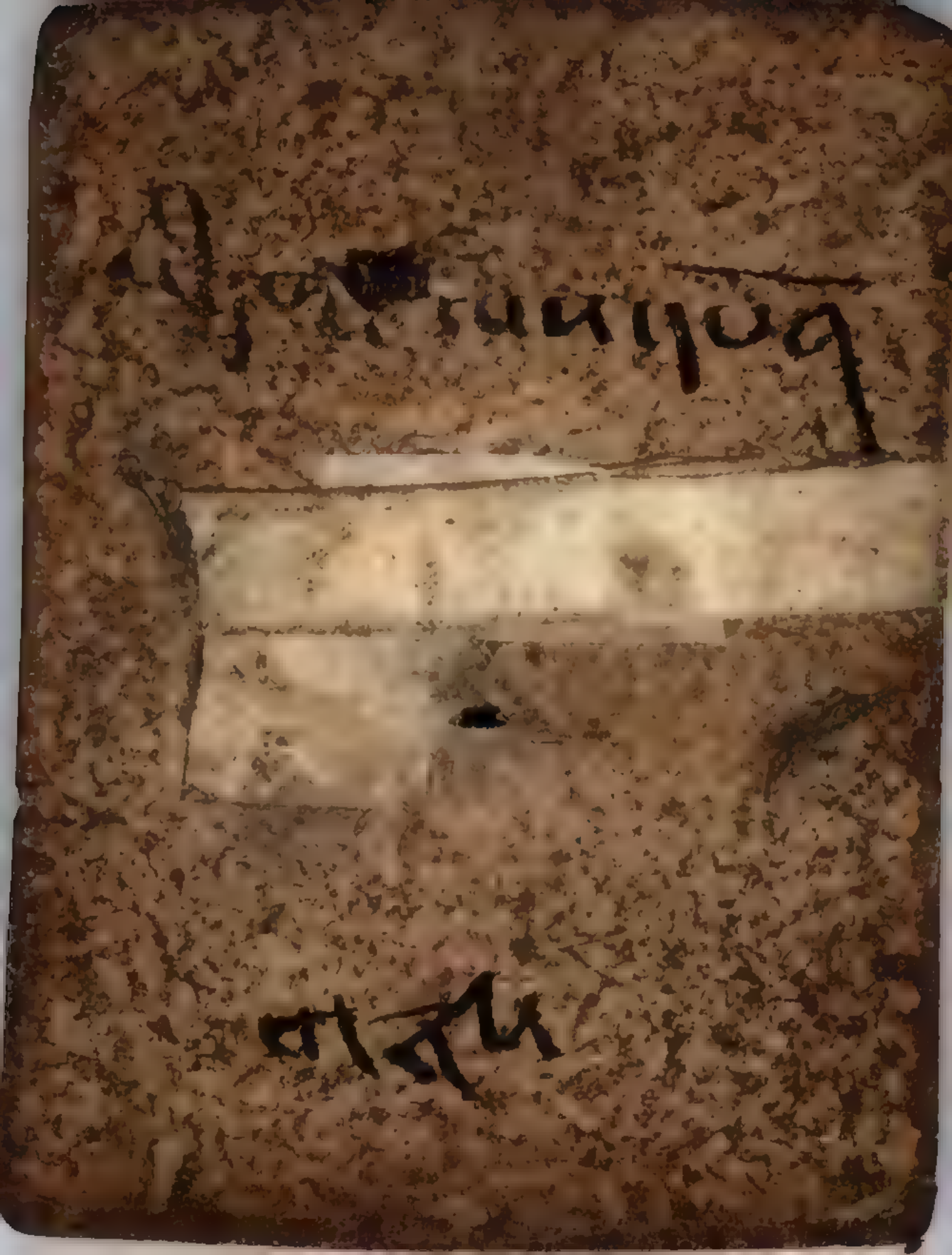

ಶ್ರೀ ಪುರಾಣ

ಶ್ರೀ

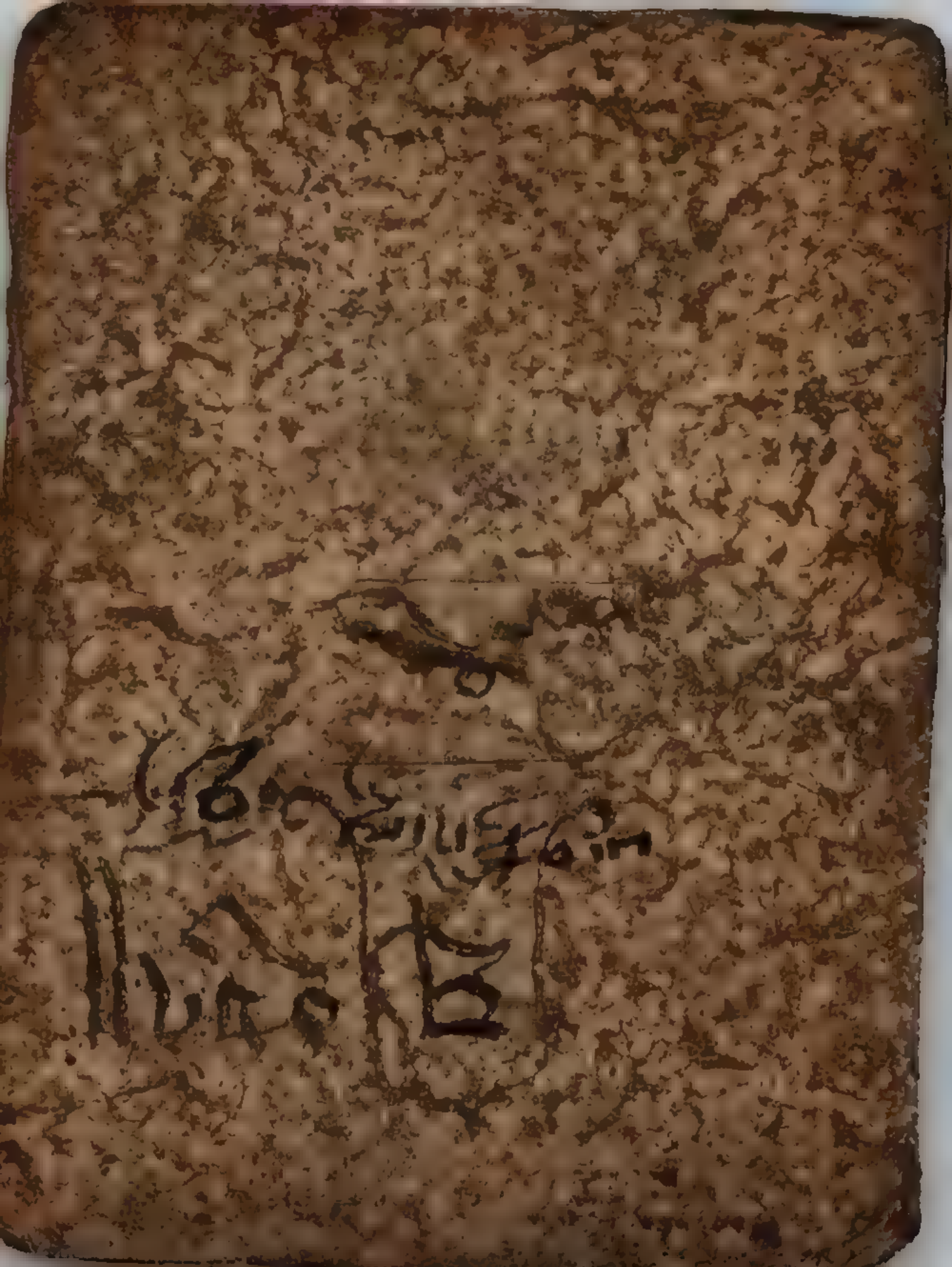

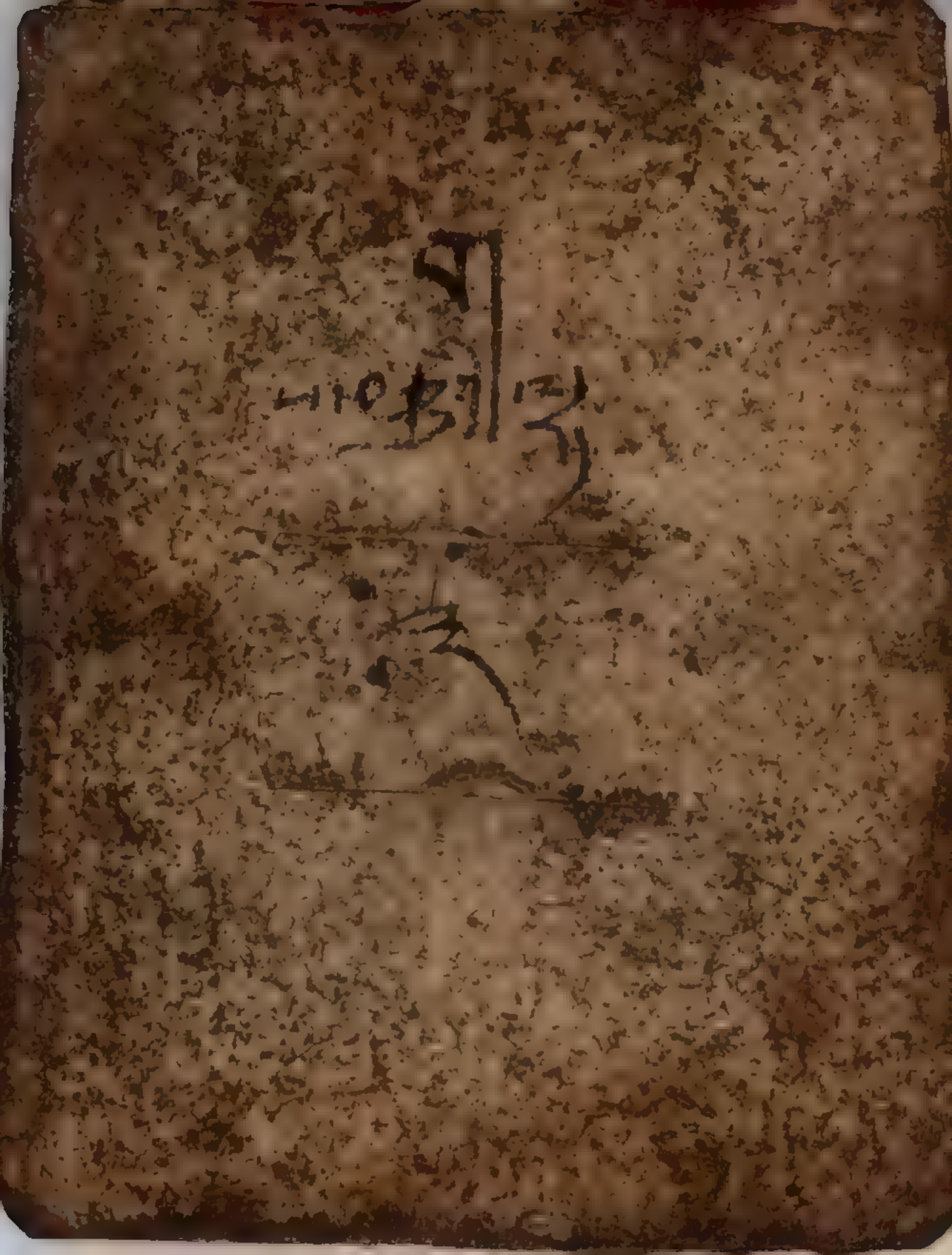

৫

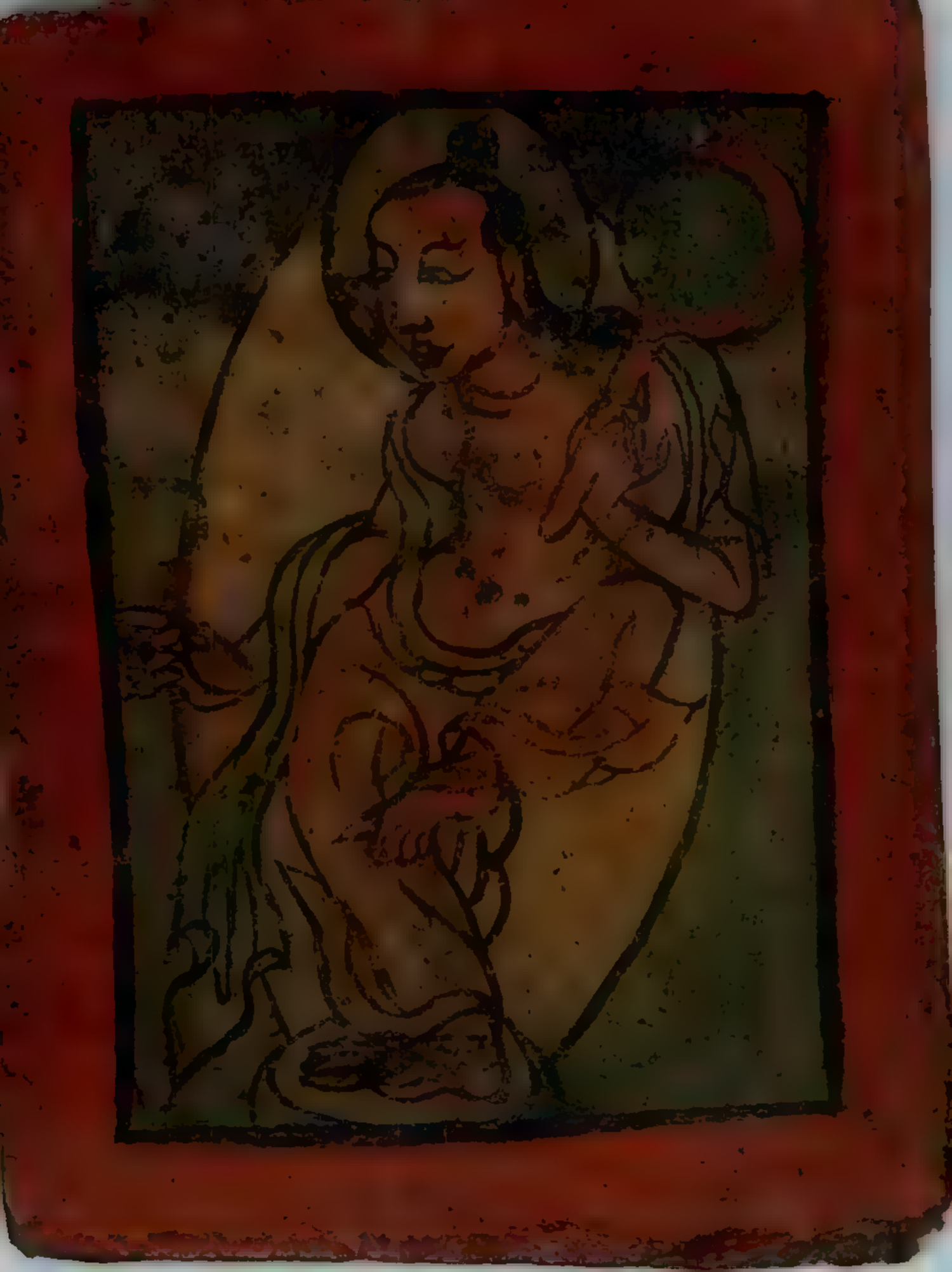

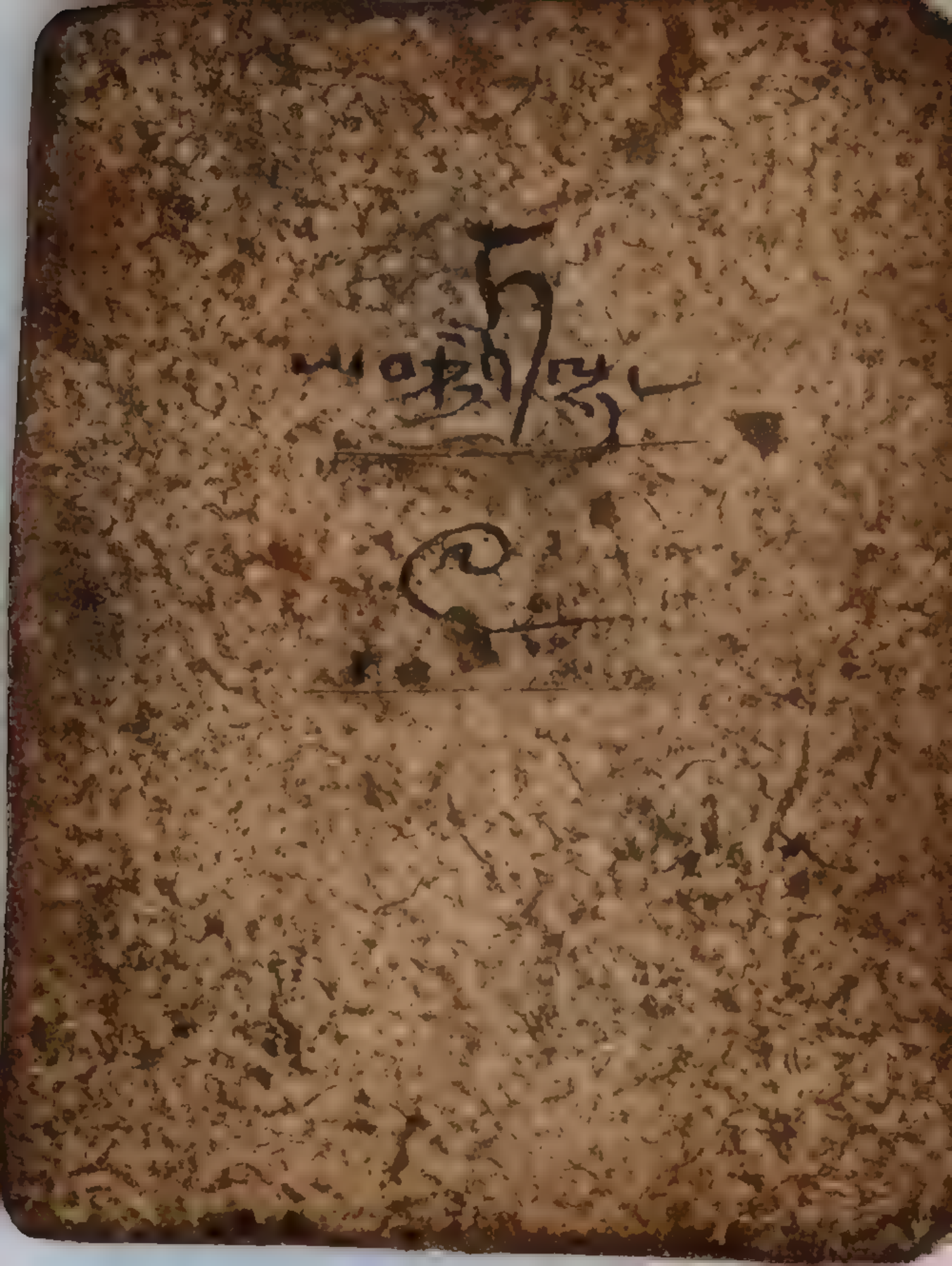

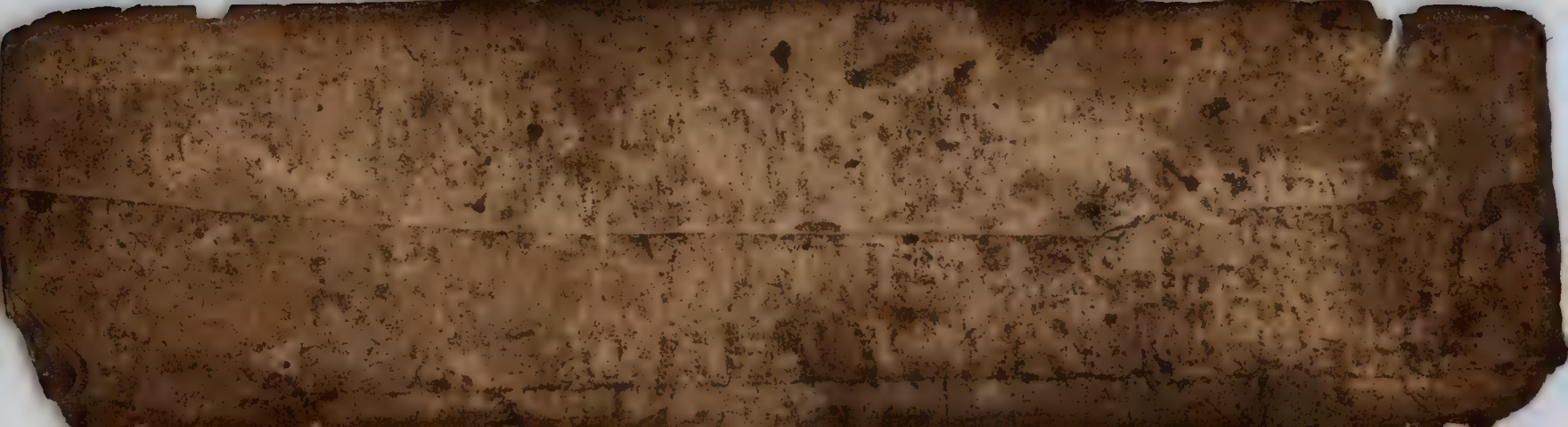

ॐ नमो भगवते वासुदेवाय
नमः कमलनाभाय नमो ब्राह्मण्यदेवाय
नमो वैष्णवेभ्यो नमो
मधुसूदनाय नमो नमः
सर्वं ॥॥

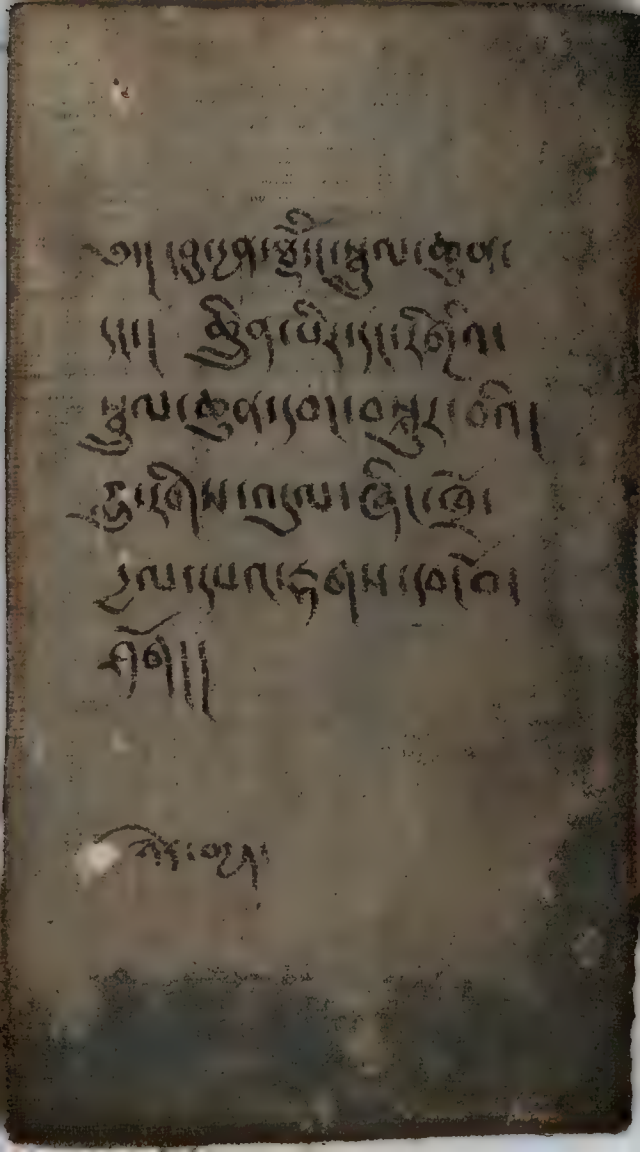

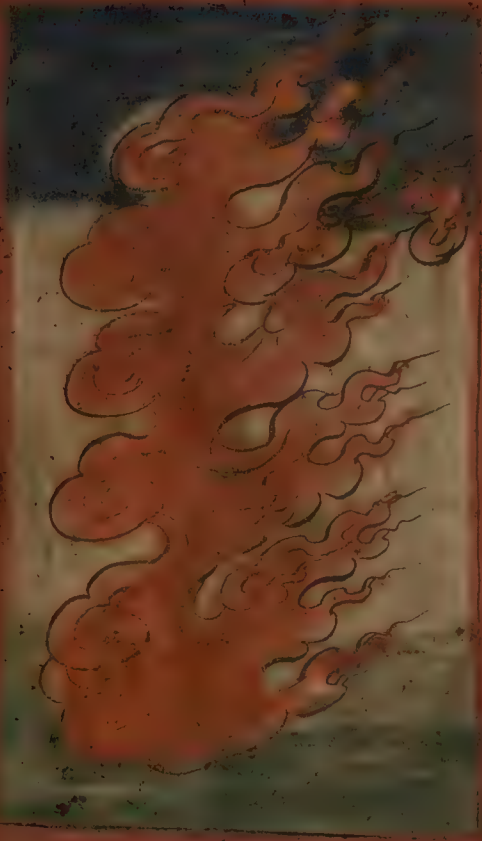

ॐ नमो भगवते वज्रधराय
महाबलाय महायक्षसेनापतये
महाराजाय महातेजसे महावीर्याय
महाबलपराक्रमाय महाप्रतापाय
दंष्ट्राकरालवदनाय भृकुटितर्जनीमुखाय

ॐ नमः सर्वज्ञाय
त्रैलोक्यनाथाय
सर्वभूतहितैषिणे
सर्वक्लेशप्रहाणाय
तस्मै
बुद्धाय
नमस्कुर्मः

ॐ श्रीगुरवे नमः

अथ श्रीमद्भगवद्गीता

प्रथमोऽध्यायः

धृतराष्ट्र उवाच

धर्मक्षेत्रे कुरुक्षेत्रे समवेता युयुत्सवः

मामकाः पाण्डवाश्चैव किमकुर्वत संजय ॥ १ ॥

संजय उवाच

दृष्ट्वा तु पाण्डवानीकं व्यूढं दुर्योधनस्तदा

आचार्यमुपसंगम्य राजा वचनमब्रवीत् ॥ २ ॥

ཀྱེ་ཧེ་བཅོམ་ལྡན་འདས་ཀྱི་
སྐུ་ལས་འཕྲོ་བ་ཡི་ཟློས་
ཀྱི་ཕྱིར་ཏེ། ཐུགས་ཀྱི་
ཏིང་ངེ་འཛིན་ལས་བྱུང་
བ་ཡི་ཕྱིར་ཏེ། ཐུགས་
རྗེ་ཆེན་པོ་ཡི་ཕྱིར་ཏེ། ཐུགས་
རྗེ་ཆེན་པོ་ཡི་ཡེ་ཤེས་ཀྱི་
ཕྱིར་ཏེ། ཐུགས་
ཀྱི་ཕྱིར་ཏེ། ཐུགས་

ཀུན་ཏུ་བཟང་པོ་ཡི་ཞིང་ཁམས་ཀྱི་ཡང་།
ཐུགས་རྗེ་ཆེན་པོ་ཡི་ཞིང་ཁམས་ཀྱི་ཡང་།
ཡེ་ཤེས་ཀྱི་ཞིང་ཁམས་ཀྱི་ཡང་།
ཐུགས་རྗེ་ཆེན་པོ་ཡི་ཞིང་ཁམས་ཀྱི་ཡང་།

ஸ்ரீ விஸ்வாமித்ரபுத்ரா
ஸ்ரீபரிஷத்ஸு ஸுவாபரா
ஸ்ரீவாஞ்சிநி ஸுவாபா
வபீஷ்டாநுஸரபுலகரி
வயவாபரிஷ்காரிஷ்டரி
ஸ்ரீகாபாதுவாஸாராஜாநா
ரிவிவ ஸுவாபரிஷ்டரி
ரிவிஸாநுராவ ஸுவாஸ்ர
ஸுவாபரிவாஸாஸ்ரவபோக
ஸ்ரீவாஸ்வாஸ்ராஸ்ரிவாபரி
வாஸ்ரிவயவிக

ॐ नमो वीतरागाय नमो जिनाय
नमो तीर्थंकराय नमो जिनाय
नमो सर्वज्ञाय नमो केवलिने
नमो अवधिज्ञानिने नमो जिनाय
नमो मनःपर्ययज्ञानिने नमो जिनाय
नमो परमावधिज्ञानिने नमो जिनाय
नमो अनन्तावधिज्ञानिने नमो जिनाय
नमो अनन्तश्रुतधराय नमो जिनाय
नमो अनन्तमतिज्ञानिने नमो जिनाय
नमो अनन्तवादिने नमो जिनाय
नमो अनन्तवैक्रियलब्धिमते नमो जिनाय
नमो अनन्तविक्रियलब्धिमते नमो जिनाय
नमो अनन्तक्षेत्रलब्धिमते नमो जिनाय
नमो अनन्तकालबलिने नमो जिनाय
नमो अनन्तभावबलिने नमो जिनाय
नमो अनन्तभवबलिने नमो जिनाय
नमो अनन्तक्षेत्रबलिने नमो जिनाय
नमो अनन्तकालबलिने नमो जिनाय
नमो अनन्तभावबलिने नमो जिनाय
नमो अनन्तभवबलिने नमो जिनाय

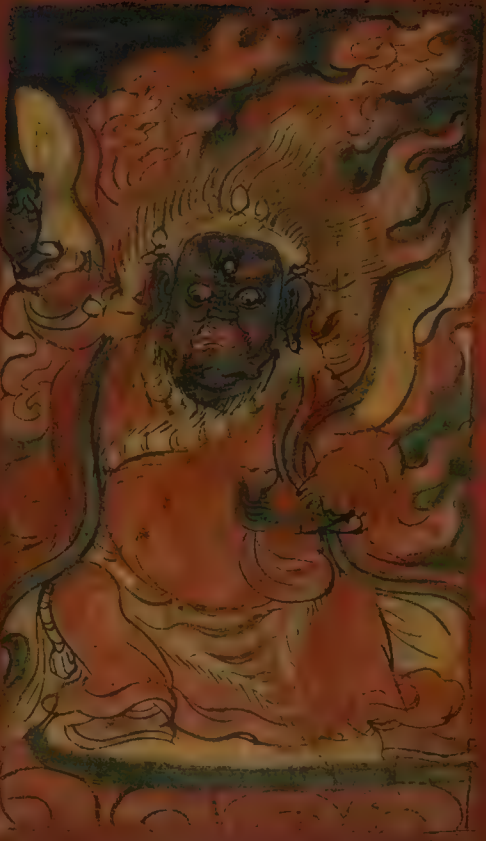

ꠀꠀꠀ

ಎಂಬೀ ಪರಿಯಲಿ ಪುಲ್ಲಾಯುಧನು
ಪ್ರಾ ಪ್ತಿಯಿಂದಲಿ ಪ್ರೀತಿಯಲಿ
ಪ್ರಾಣಿಗಳಿಗೆ ಪ್ರಾಣದಲಿ
ಪ್ರೇಮದಲಿ ಪ್ರಾಣಿಗಳಿಗೆ
ಪ್ರಾಣಿಯಾಗಿಯೆ ಪ್ರಾಣಿಗಳಿಗೆ
ಪ್ರಾಣಿಯಾಗಿಯೆ ಪ್ರಾಣಿಗಳಿಗೆ
ಪ್ರಾಣಿಯಾಗಿಯೆ ಪ್ರಾಣಿಗಳಿಗೆ
ಪ್ರಾಣಿಯಾಗಿಯೆ ಪ್ರಾಣಿಗಳಿಗೆ

ॐ नमो बुद्धाय नमो धर्माय नमः
सङ्घाय नमो भगवतेऽमितायुषे
तथागताय अर्हते सम्यक्संबुद्धाय
तद्यथा ॐ अमृते अमृतोद्भवे
अमृतसंभवे अमृतगर्भे अमृत
सिद्धे अमृतविक्रान्ते अमृत
विक्रान्तगामिनि अमृतगगन
कीर्तिकरे सर्वार्थसाधनि
सर्वकर्मक्षयकरि सर्वतथागत
समवलोकनि सर्वतथागत
अधिष्ठानाधिष्ठिते सर्वतथागत
हृदयाधिष्ठानाधिष्ठिते
स्वाहा ॥

ॐ श्रीगणेशाय नमः
अथ श्रीमद्भगवद्गीता
प्रारभ्यते
तत्र प्रथमोऽध्यायः
धृतराष्ट्र उवाच
धर्मक्षेत्रे कुरुक्षेत्रे समवेता युयुत्सवः
मामकाः पाण्डवाश्चैव किमकुर्वत संजय ॥१॥
संजय उवाच
दृष्ट्वा तु पाण्डवानीकं व्यूढं दुर्योधनस्तदा
आचार्यमुपसंगम्य राजा वचनमब्रवीत् ॥२॥

ཨཱཡུཥྨཱན་ཤཱརིཔུཏྲ། ཡོ་ཡཾ་ཤཱརིཔུཏྲ་ཨེཏེ་ཥཱཾ་ཆཏུཿཥྛཱནཱནཱཾ་ཀཱཡཱནུཔཤྱཱི་ཝིཧརཏི། ཀཱཡཾ་ཀཱཡཏཿཔྲཛཱནཱཏི། ཝེདཡིཏཱ་ཝེདནཱཾ་ཝེདཡམཱནཿ། ཙིཏྟཾ་ཙིཏྟཏཿཔྲཛཱནཱཏི། ཙིཏྟཱནུཔཤྱཱི་ཝིཧརཏི། ཙིཏྟཾ་ཙིཏྟཏཿཔྲཛཱནཱཏི། དྷརྨཱནུཔཤྱཱི་ཝིཧརཏི། དྷརྨཱན་དྷརྨཏཿཔྲཛཱནཱཏི། ཀཏམཱཾཤྩ་ཤཱརིཔུཏྲ་ཆཏུཿཥྛཱནཱནཱཾ་ཀཱཡཱནུཔཤྱཱི་ཝིཧརཏི། ཀཱཡཾ་ཀཱཡཏཿཔྲཛཱནཱཏི། ཡཏ་ཨཱནཱཔཱནཀཱཡཾ། ཨཱནཱཔཱནཀཱཡཾ་ཨཱནཱཔཱནཏཿཔྲཛཱནཱཏི

ᨿᨗᨊᨗᨕᨘᨕᨗᨿᨗᨊᨗᨕᨘᨕᨗᨿᨗᨊᨗᨕᨘᨕᨗ

ཨོཾ་ཨཱཿཧཱུྃ་ཨོཾ་ཨཱཿཧཱུྃ་

ཀཱ་ཡ་ཀ་ཡ་ཀ་ཡ་ཀ

ཨཱ་ཏཱ་ཀུ་ལི་ཡ་ཨ་ཏ་ཀུ་ལི་ཡ།
ཀ་ཏ་ཡ་ཨ་ཏ་ཀ་ཏ་ཡ།
ཨ་ཏི་ཨ་ཏི་ཨ་ཏི་ཨ་ཏི་ཨ་ཏི།
ཀ་ཏ་ཨ་ཏ་ཨ་ཏི་ཨ་ཏ་ཨ་ཏི།
ཏ་ཨ་ཏ་ཀ་ཏ་ཨ་ཏི་ཨ་ཏ་ཨ་ཏི།།

ॐ नमो भगवते वासुदेवाय
श्रीमद्भागवतपुराणाय
स्वाहा नमो भगवते
वासुदेवाय नमः
॥

ཨཱཿ ཨཱཿ ཨཱཿ

ཀཱ ཀཱ ཀཱ

ಅವಿಚ್ಛಿನ್ನಾವಬೋಧ
ಬ್ರಹ್ಮಾಯ ನಮಸ್ತೆ
ಸ್ತುವಾಪರಾಧಾನುವಾ;ವಪ
ನಮಸ್ತೆಸ್ತುವಿಧೇಯಪಯ
ವಿಷಾಕ್ಷಾವಪು ವಿಕಲ
ಗುಪವಾಜ್ಞಾಸಂವಿದ
ವಿಕಾಸಪುರಾಜಾಜ್ಞೆದ್ರಾಲಾ
ಪೈ ಪಾಪಾಪುರಿಜಿಜ್ಞೆರಿ
ಪ್ರಾಸ್ತುಪ ಜ್ಞೆಪಾಪ್ತಿಸಾ
ಪಾಪ್ತಿಪಿಲ್ಲೆ ಪುಲೆಜಾಲ್ಲೆ
ಪುಲೆಯಪಾ ಪಾಲ್ಲೆ ಪಾ
ಪಿಲ್ಲೆ

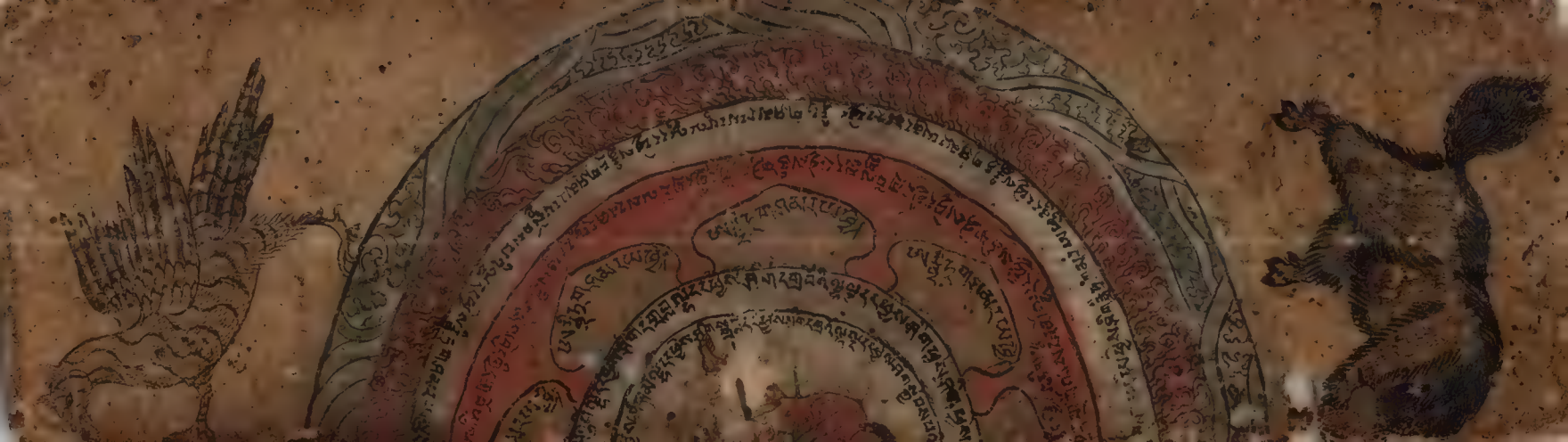

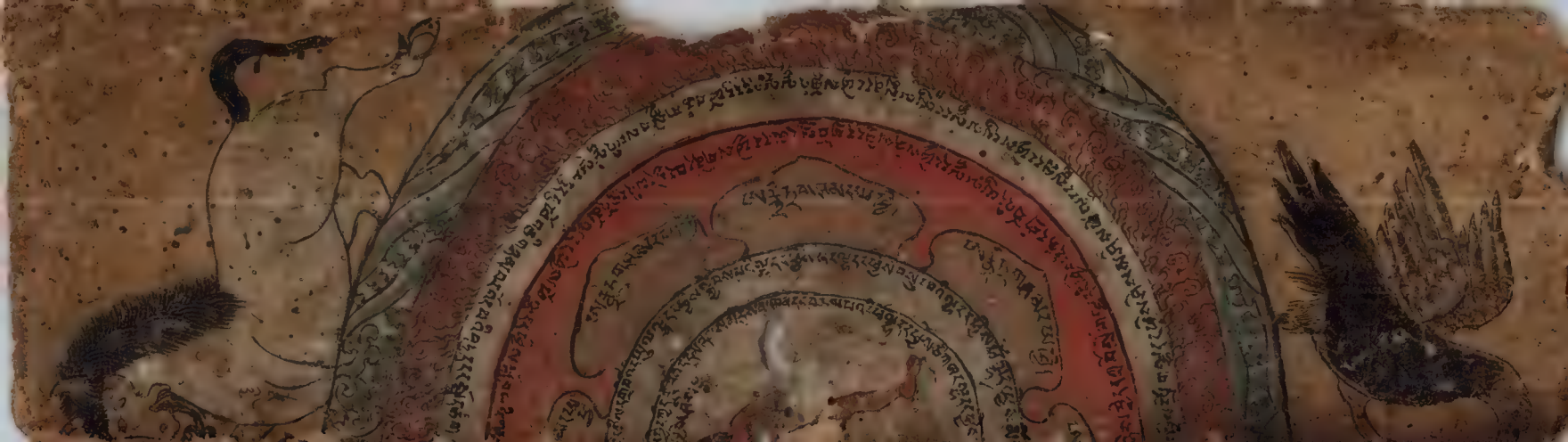

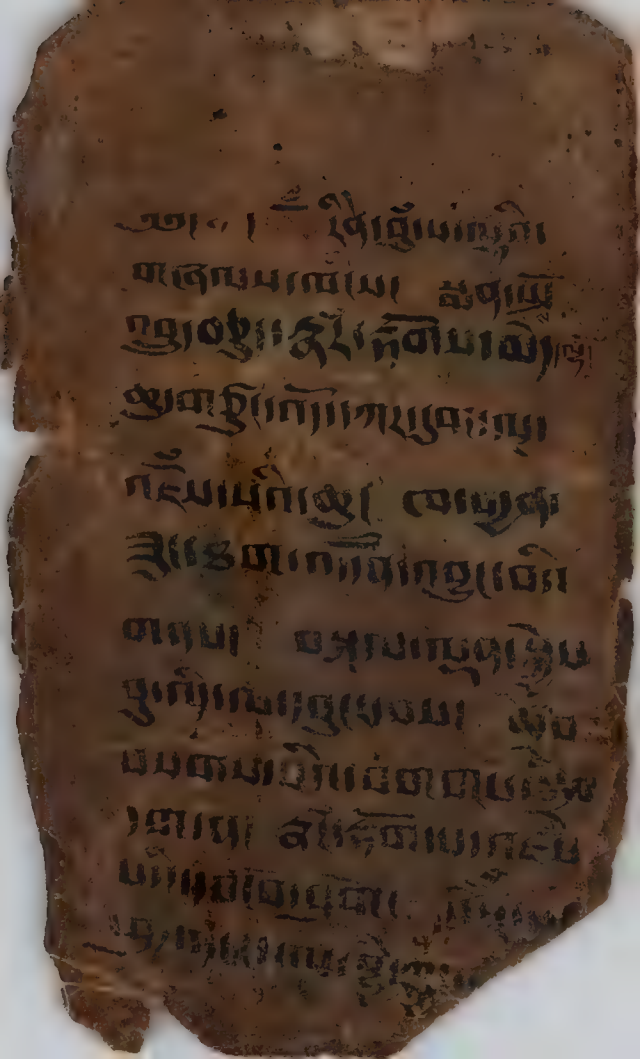

ॐ नमो वीतरागाय
सुरवरकिन्नरगायकृतो
पैवेयकानुत्तरसुरेषु
ऽपि नाप्तपूर्वोऽतिशयो
भगवान् स भगवतो
ऽवतात्सिद्धार्थनृपसूनो
रनवरतमप्रतिहतः प्रभुः
पार्श्वोऽभीष्टानवाप्तवाक्पथो
वर्षन्नुपैतु वरदः सदा जगत्तो
ष्टुमाशु पुनः ।

शान्तिः ।

ॐ नमो भगवते वज्रधराय महा-
यक्षसेनापतये महाबलपराक्रमाय
महादंष्ट्रोत्कटमुखाय भृकुटितटो-
द्भटभीषणाय एकजटामुकुटशेखरा-
लंकृताय सर्पोपवीतकृतभूषणाय
नानाविधविचित्रवस्त्रधराय
नीलजीमूतसंकाशाय
व्याघ्रचर्मनिवसनाय
गजचर्मोत्तरासंगाय
सर्वाभरणभूषिताय
दक्षिणभुजोद्धृतवज्राय
वामभुजाभोगकृतवज्रपाशाय
सर्वयक्षगणपरिवृताय
सर्वयक्षगणाधिपतये
सर्वयक्षगणाधिपत्यं
दापय दापय
स्वाहा ॥

ॐ नमो भगवते वासुदेवाय नमः
प्रणम्य शिरसा देवं गौरीं विनायकं सुतम्।
भगवन्तं तथान्यांश्च व्यासादीन्मुनिपुंगवान्॥
कथयामि महापुण्यं सर्वपापप्रणाशनम्।
येषां स्मरणमात्रेण सर्वपापैः प्रमुच्यते॥
पुण्यं पुण्यप्रदं चैव सर्वदुःखविनाशनम्।
सर्वसम्पत्करं चैव सर्वसौख्यविवर्धनम्॥
सर्वदेवप्रियं चैव सर्वदेवनमस्कृतम्।
सर्वदेवमयं चैव सर्वदेवस्तुतं परम्॥

ॐ नमो भगवते वज्रधराय महा-
यक्षसेनापतये महाबलपराक्रमाय
महाप्रतापाय महाकायाय महा-
शरीराय महाबलवीर्याय महा-
तेजसे महाविद्याराजाय महा-
विद्यासाधकाय महाविद्यासिद्धाय
महाविद्यावेगाय महाविद्यामन्त्र-
पदाय महाविद्यामन्त्रबलाय ।
महाविद्यामन्त्रबलवीर्याय महा-
मन्त्रपदाय महामन्त्रबलाय महा-
मन्त्रबलवीर्याय महाविद्यामन्त्र-
पदबलवीर्याय महाविद्यामन्त्र-
पदबलवीर्यसिद्धाय महाविद्या-
मन्त्रपदबलवीर्यसिद्धाय ।

ॐ हुँ॥ ग्रन्थमेतत्त्रिषष्ठ्या
श्लोकैः सम्पूर्णम्॥ ग्रन्थ
कर्तायाचार्य॥ वैरोचन॥
श्रीशीलभद्रस्य॥ आर्यावलो
कि॥ ग्रन्थमाद्यं॥
ग्रन्थाग्रं॥ विद्वांसो मात्सर्यं
मा कार्षुः॥

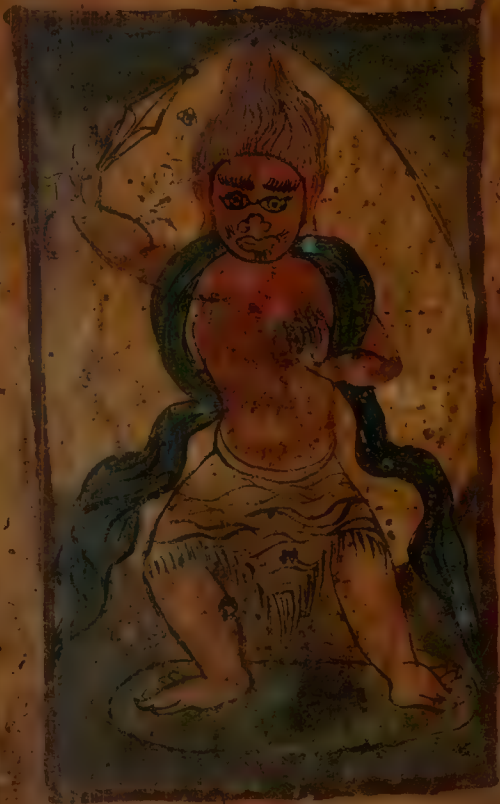

ॐ हुँ वज्रपाणये।
ज्वालाहेतवे। हुँ फट्।
नागाधिपतये नागेश्वर।
नागेन्द्र नागकुलोत्पन्न
नागराज। अमुकस्य।
नागस्य। नागपाशेन।
बन्धय। नागपाशेन।
बन्धय। हुँ फट्। स्वाहा।

ॐ नमो बुद्धाय।

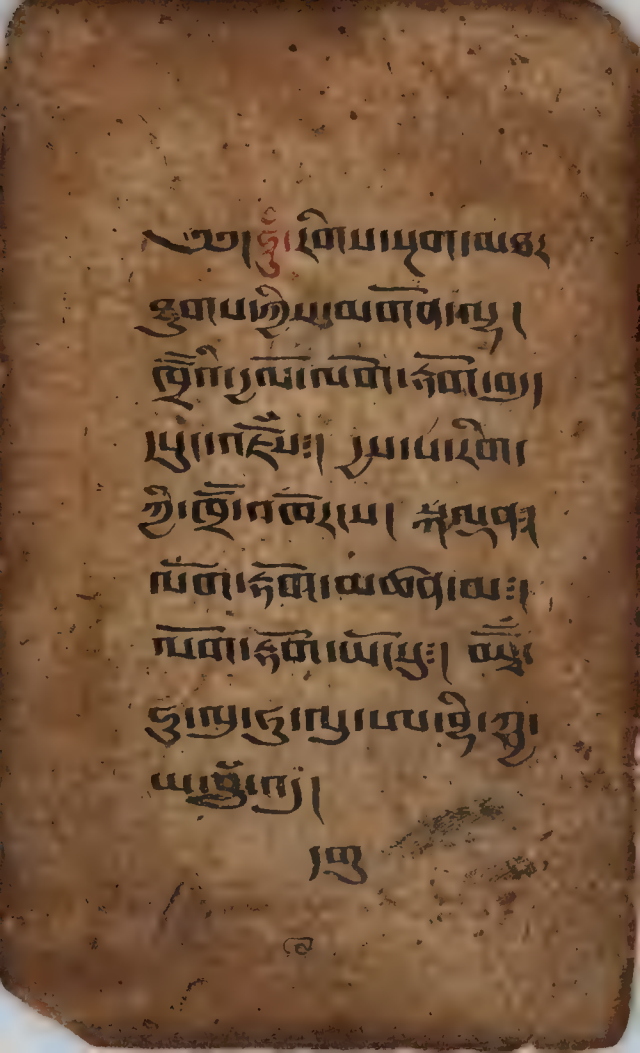

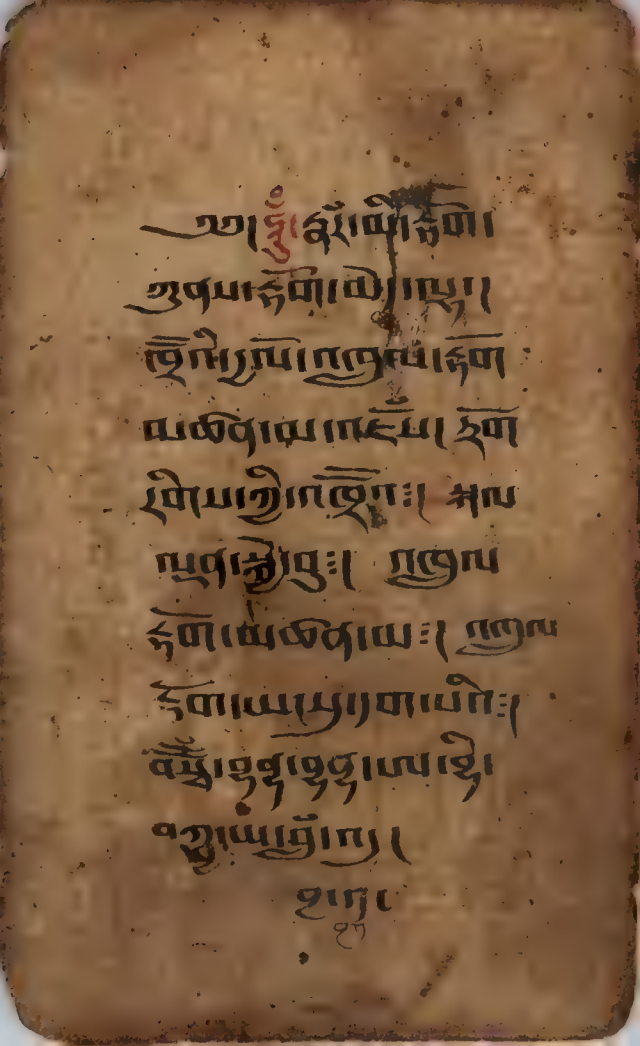

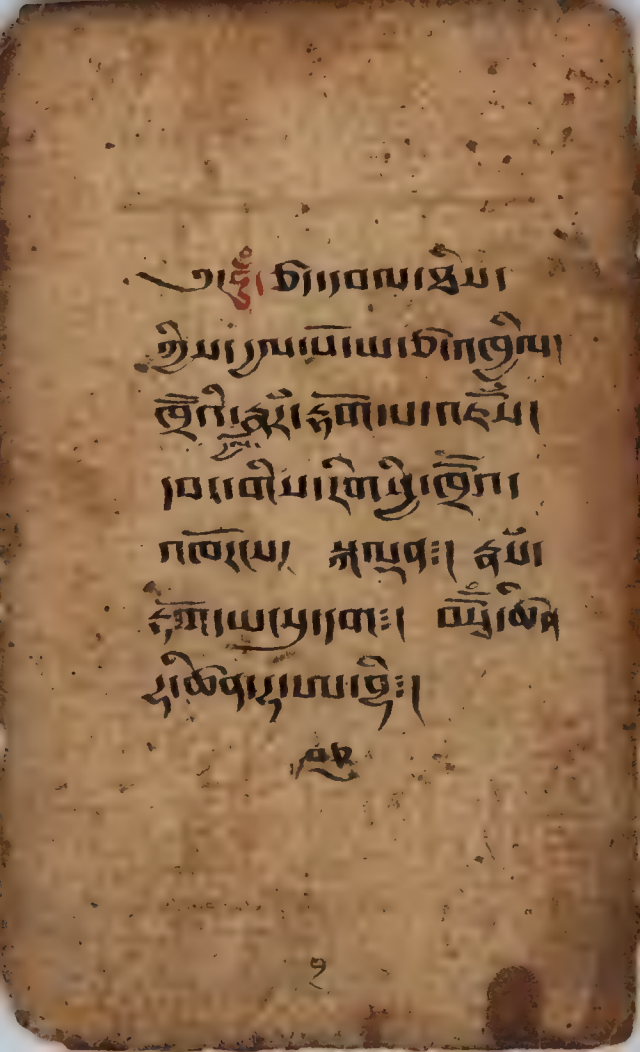

ॐ दानवज्रायो
ध्रुवांदोहकुरुपाहे। ह्रीं
ग्रस्वरवैरोचनेरावा
हयेम। हुंपरिवीर्य्य
ज्ञानसंभार। सपुत्र
हेपुः। वैरोचनाभिषि
षः। वैरोचनाभिषे
कः। मंगलवज्रहस्त
ज्ञानहेरुकायाहुंफट्।

शब्द।

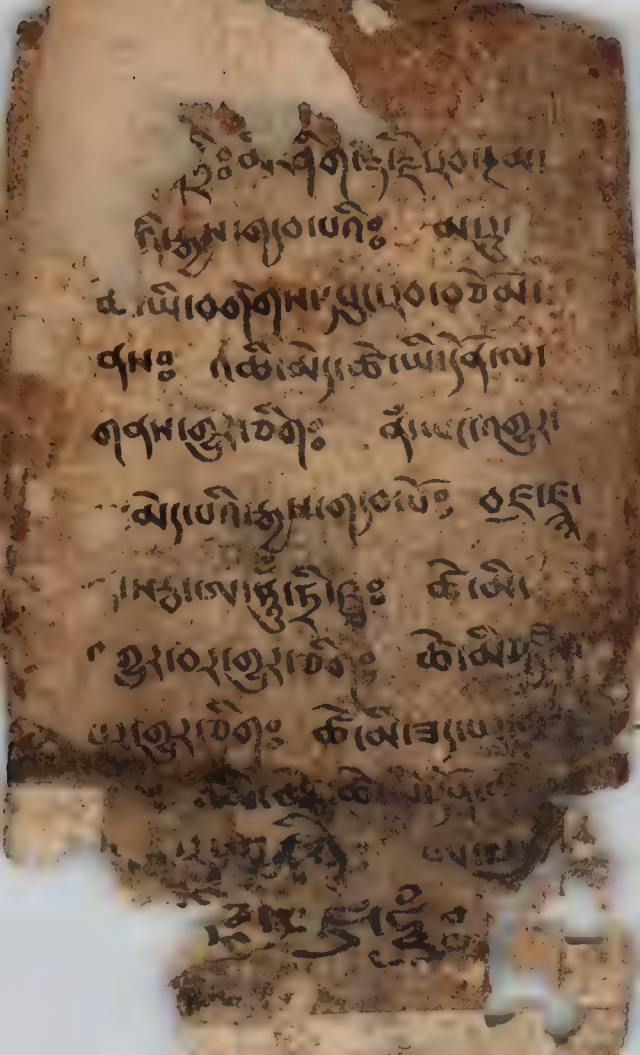

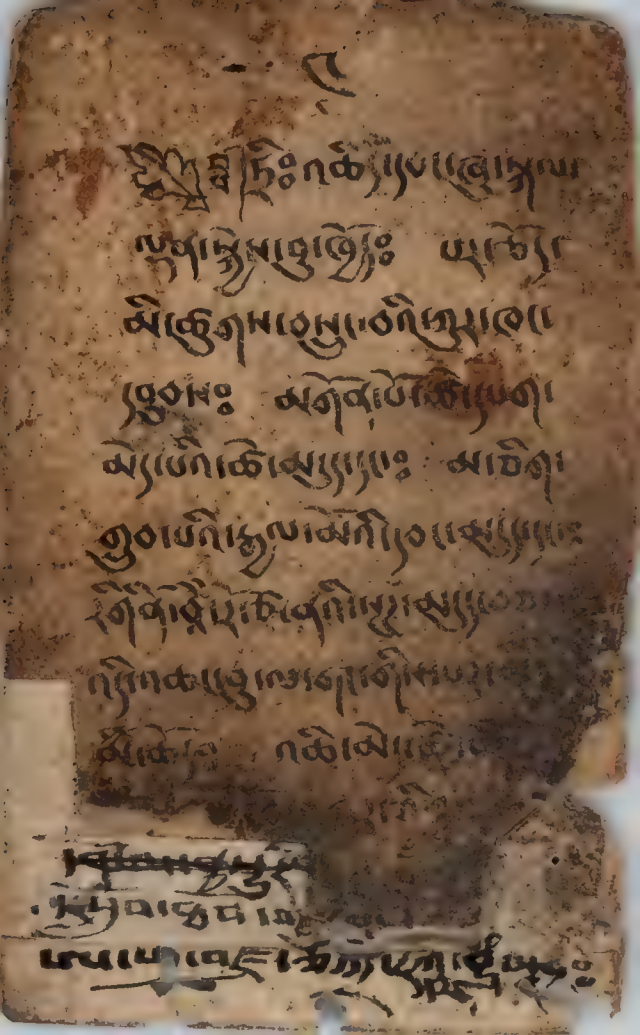

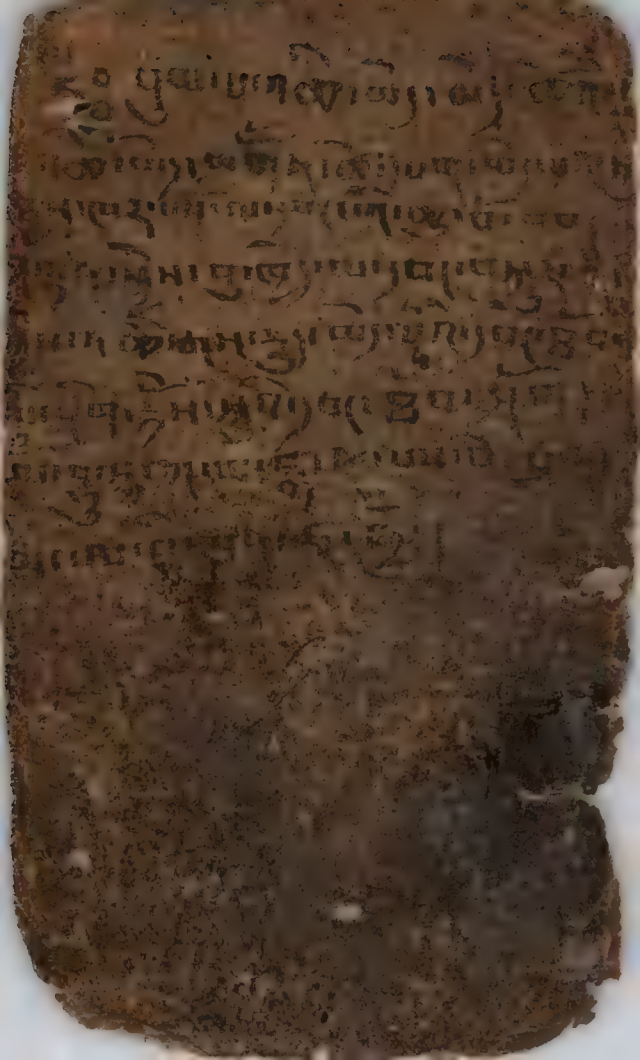

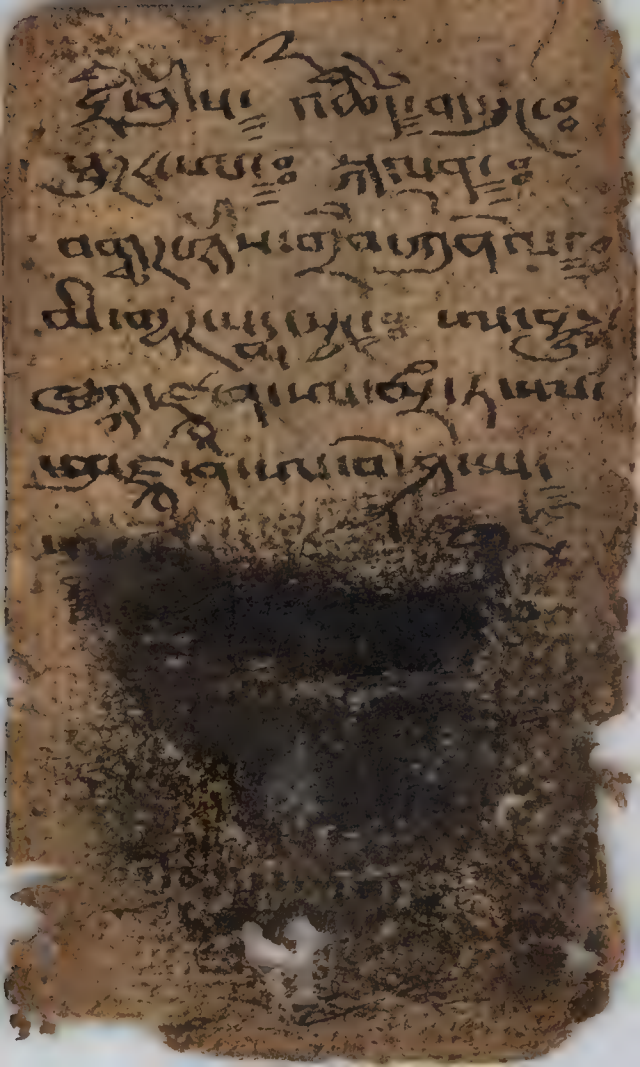

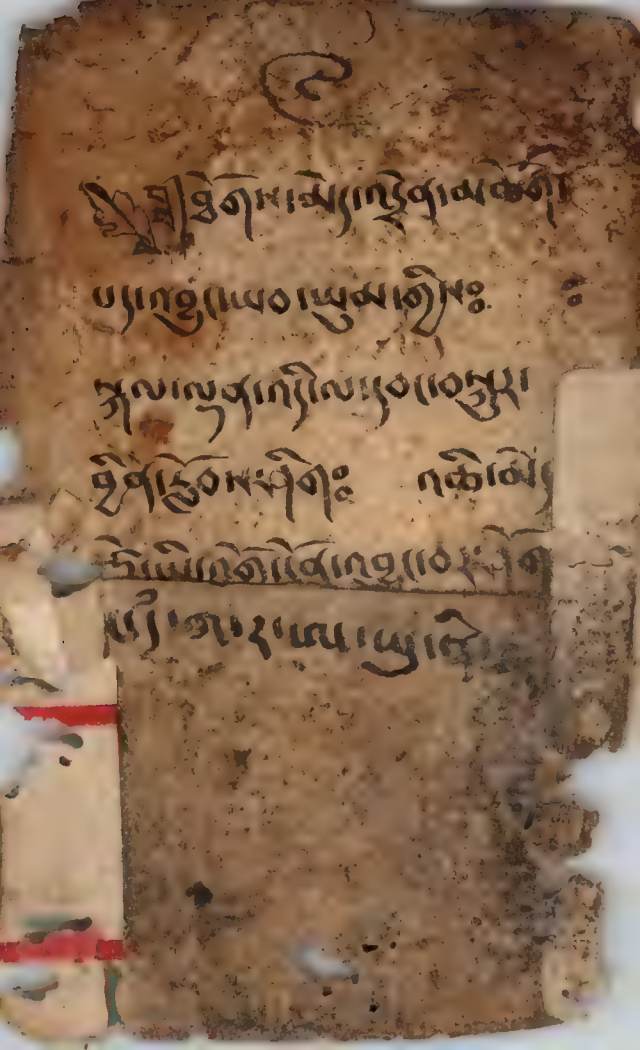

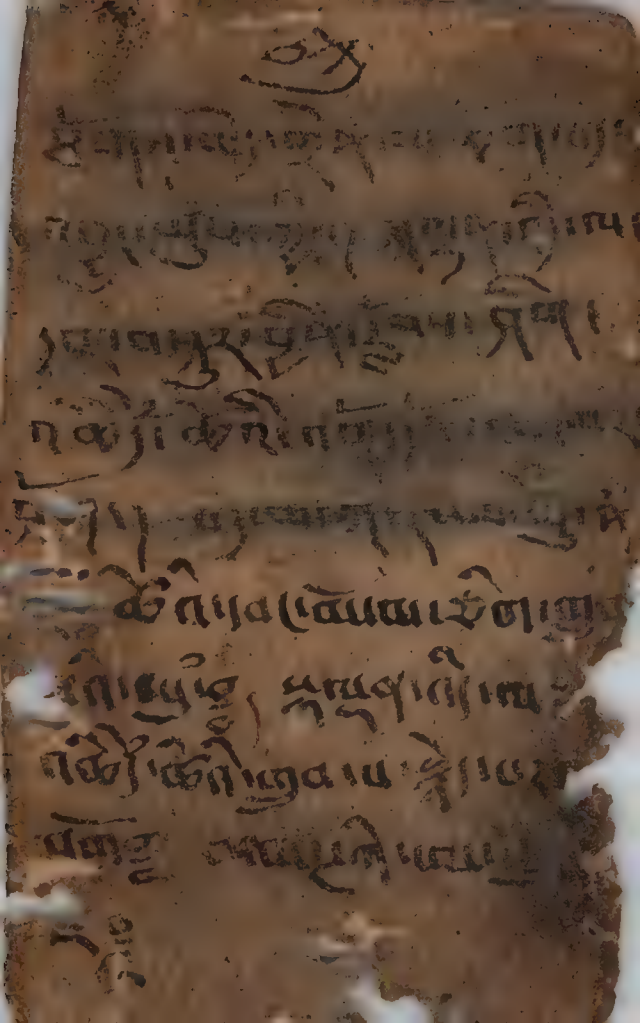

ཨོཾ་ཨཱཿཧཱུྃ་ཐོ་ཐོ་ཐོ
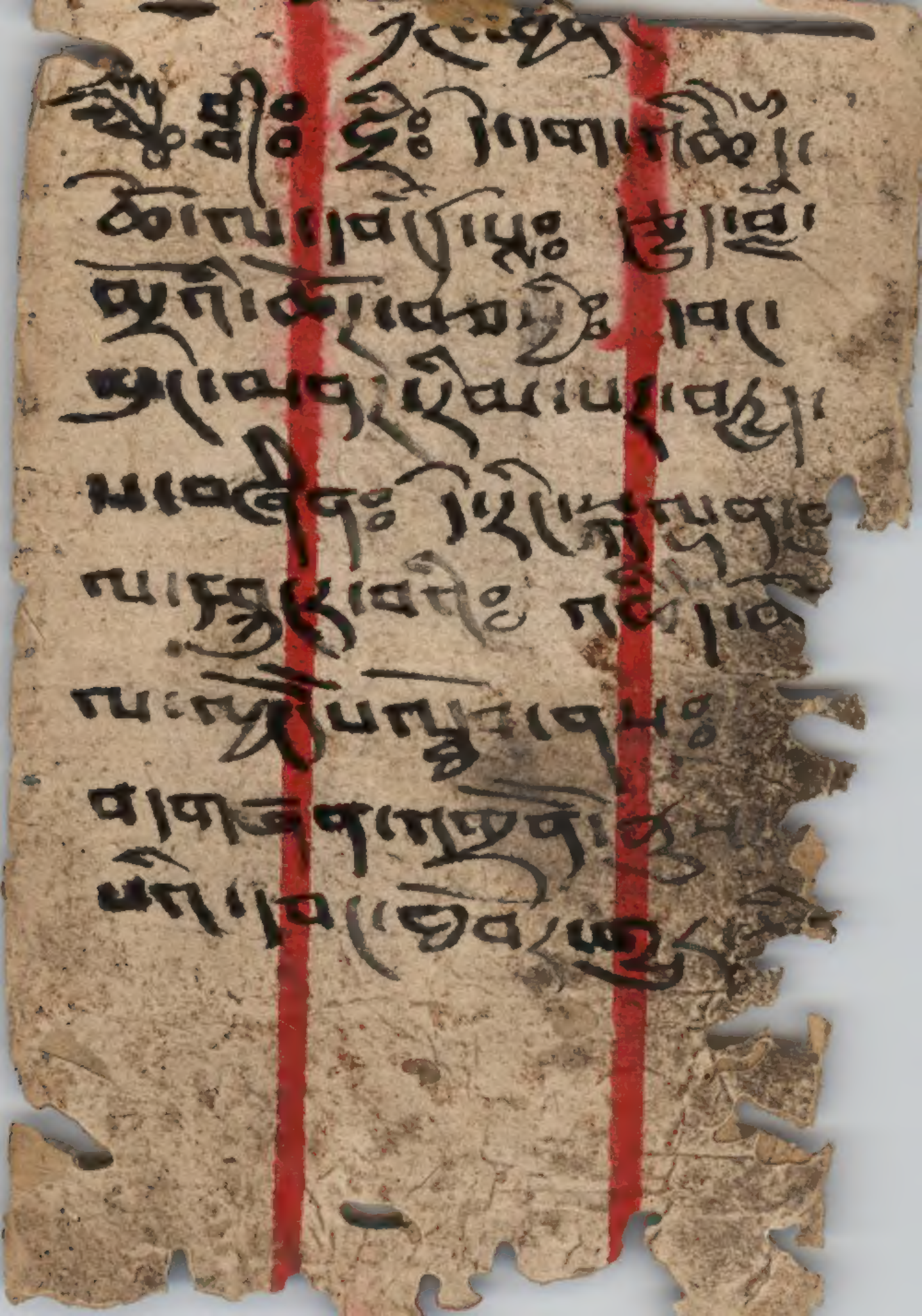
ཨོཾ་ཨཱཿཧཱུྃ་ཨཱཿཧཱུྃ་ཨཱཿཧཱུྃ་ཨཱཿཧཱུྃ་
བཛྲ་ཀུ་ལེ་ཤ་ཡ་ཧཱུྃ་ཧཱུྃ་ཕཊ་ཨཱཿ
ཧཱུྃ་ཧཱུྃ་ཕཊ་ཨཱཿཧཱུྃ་ཧཱུྃ་ཕཊ་
ཨཱཿཧཱུྃ་ཧཱུྃ་ཕཊ་ཨཱཿཧཱུྃ་ཧཱུྃ་ཕཊ་
ཨཱཿཧཱུྃ་ཧཱུྃ་ཕཊ་ཨཱཿཧཱུྃ་ཧཱུྃ་ཕཊ་